

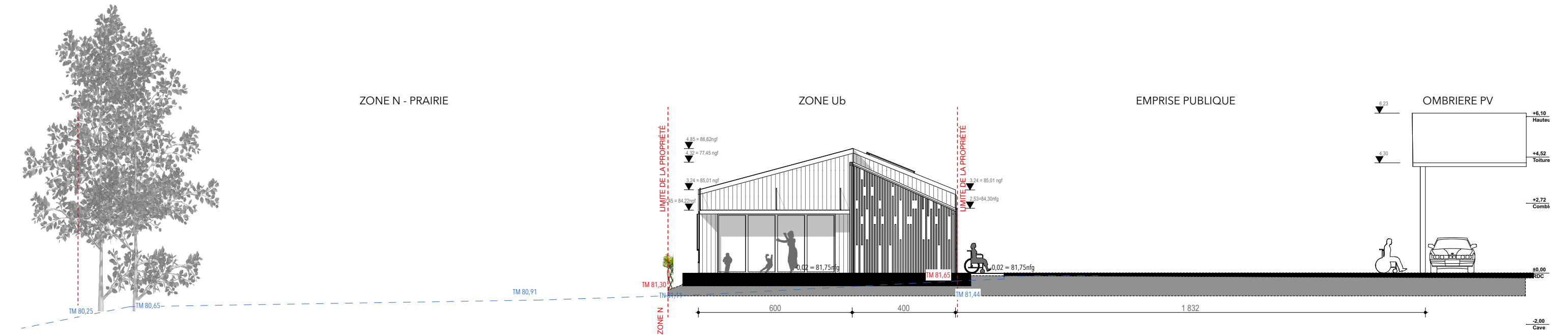

COUPE LONGITUDINALE 1:100



COUPE Coupe - élévation transversale ouest 1:150

Maîtrise d'oeuvre  
ACZ • architectures et conseils  
Andrea Czentorycky - DEA HMONP - OA 085698  
6 La Bocherie Lauzach 56190  
06 89 69 07 88  
contact.acz@gmail.com

OMSWEETOM Environnement  
Maël Pondaven  
2 Cartudo  
56220 Pluhelin  
06 98 73 11 83  
m.pondaven@omsweetom-environnement.fr

BOIS PAILLE INGENIERIE  
François-Xavier Vendeville  
2 Cartudo  
56220 Pluhelin  
06 98 73 11 83  
m.pondaven@omsweetom-environnement.fr

Maître d'ouvrage :  
Mairie de Malansac  
4 rue du Puits de Bas Malansac 56220  
02 97 66 21 14  
maire@malansac.fr

Maître d'usage :  
Association MAM-Ô-MERVELLES  
Contact : Linda Thibault  
06 85 22 61 69  
mamomerveilles56220@gmail.com

Création d'une Maison d'Assistants Maternelles (MAM)  
2, Rue du Cherche Midi Malansac 56220

N°code projet :  
2312 MALANSAC  
MAM  
N° de pièce:  
PC.03

Date :  
12/03/25  
Echelle :  
1:100, 1:150

Phase :  
DPC

Plan en coupe